

自然の恵みを豊かに感じる、  
地産の食材と木材でくつろぎの空間に

なら食と農の魅力創造国際大学校附属セミナーハウス



ホテル 奈良さくらの郷

HOTEL NARA SAKURAI no SATO



<https://hotelnarasakurai.com>



## 食と農の奈良たっぷりのおもてなし

四季折々の大和野菜や地域ブランド食材など季節の味わいを飾りすぎず丁寧に調理し「食」を味わい、伝統と食文化を現代に伝える大和人の農業への取り組みなど「農」を知る事で奈良の里山風景や山々をより美しく豊かに感じる事ができます。

先人から受け継がれた大和の里は昔も今も変わる事なく旅人をお迎えし癒してくれます。

### 「食」を味わう

県外ではなかなか手に入りにくい、旬の大和野菜。奈良地域の歴史・文化を受け継いだ「伝統野菜」と味・栽培方法にこだわり美味しさを追求した「地域ブランド食材」をご堪能くださいませ。



### 朝から夜まで、奈良の自然を感じられる

朝は、野鳥が飛び交う、緑あふれる里山風景で、奈良の大自然を。

夜は、澄み切った夜風を浴び、町の灯りや星空を。

朝から夜まで、豊かな自然を満喫できる、心のやすらぎの場をご提供します。私たちは、この美しい景色、奈良の土地を守っていきたくと考えております。



### 「農」を知る

山守が減り、森が整備されず、野生動物が下りてきて、畑を荒らすことが増えてきました。木を切り、森を整備することで野生動物は森で暮らしやすくなり、畑を荒らさなくなります。このように、奈良の農業・食文化は林業によって守られていることをぜひ知っていただきたいのです。

客室内の家具にもこだわりの県内木材を使用しております。

私たちは「奈良の木々を身近に感じることで、県内食材を一段と美味しく味わってほしい」と考えております。



### 奈良県の木材を使用した家具

館内には、奈良県ならではのこだわりの県産木材を使用したベンチやテーブル等の家具を設置。木目のナチュラルさと上品な色味、そして木材特有の落ち着いた香りで、奈良の自然を感じながらゆったりとおくつろぎいただける空間です。





館内案内図

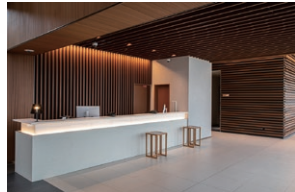
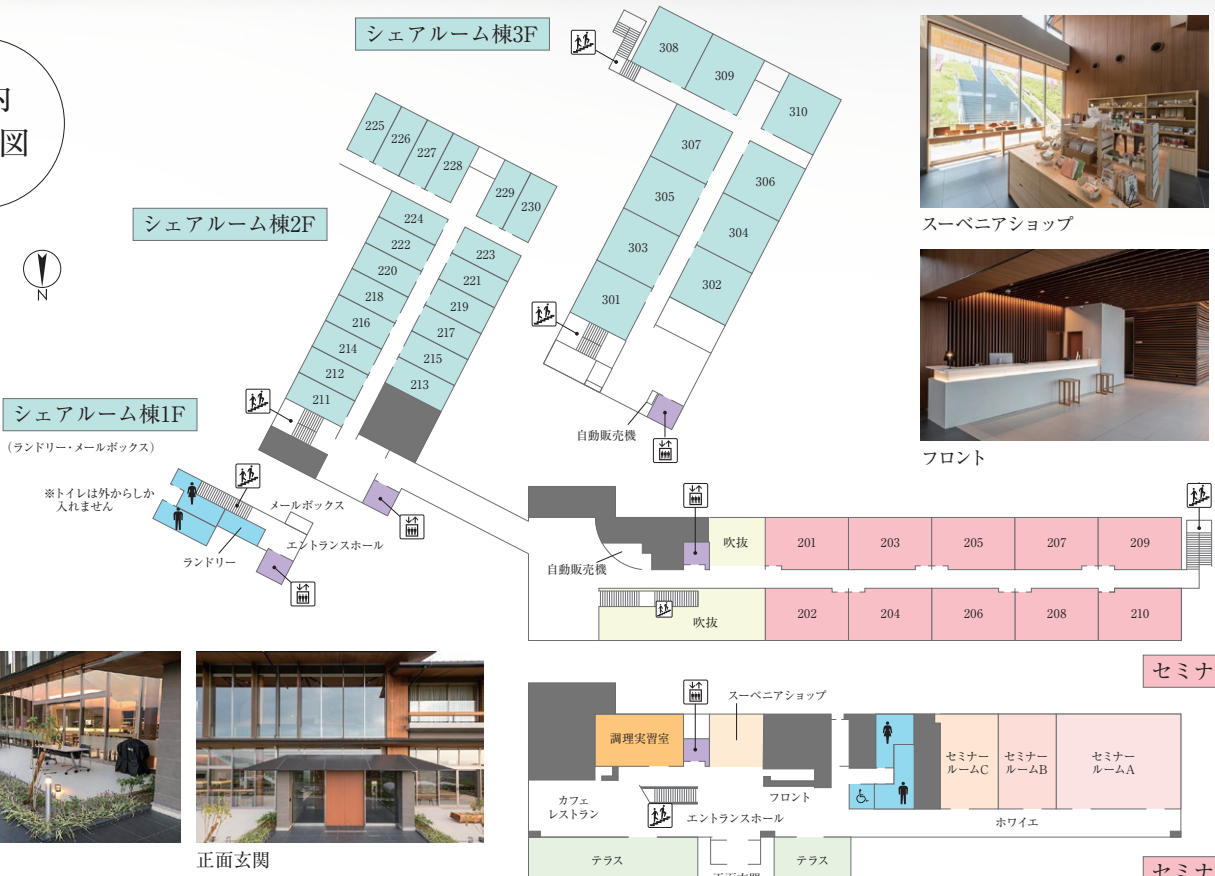

施設概要

|            |  |          |     |         |     |         |      |        |      |
|------------|--|----------|-----|---------|-----|---------|------|--------|------|
| 住所         | 〒633-0044 奈良県桜井市大字高家2220-1   |          |     |         |     |         |      |        |      |
| TEL/FAX    | TEL0744-48-0620 FAX0744-48-0623  |          |     |         |     |         |      |        |      |
| チェックイン/アウト | 15:00 / 11:00  |          |     |         |     |         |      |        |      |
| キャンセル料について | ご予約を取り消される場合は、ご利用日を起算日として、以下のキャンセル料が発生致します。<br><table border="1"> <tr> <td>2日前キャンセル</td> <td>30%</td> </tr> <tr> <td>前日キャンセル</td> <td>50%</td> </tr> <tr> <td>当日キャンセル</td> <td>100%</td> </tr> <tr> <td>連絡なし不泊</td> <td>100%</td> </tr> </table> <p>※2泊以上の宿泊は、チェックイン日を起算日とします。</p> | 2日前キャンセル | 30% | 前日キャンセル | 50% | 当日キャンセル | 100% | 連絡なし不泊 | 100% |
| 2日前キャンセル   | 30%  |          |     |         |     |         |      |        |      |
| 前日キャンセル    | 50%  |          |     |         |     |         |      |        |      |
| 当日キャンセル    | 100%   |          |     |         |     |         |      |        |      |
| 連絡なし不泊     | 100%   |          |     |         |     |         |      |        |      |
| 館内施設       | 客室：デラックスツイン10室、ツイン10室、シングル20室<br>セミナールーム（A/B/C）、調理実習室、カフェレストラン、スーベニアショップ、交流広場<br>※全館禁煙   |          |     |         |     |         |      |        |      |
| 館内設備       | 各階電子レンジ完備、自動販売機、全館Wi-Fi完備  |          |     |         |     |         |      |        |      |
| 駐車場/駐輪場    | 駐車場：28台（おもいやり駐車スペース1台）<br>駐輪場：10台（サイクリングラックあり）   |          |     |         |     |         |      |        |      |
| 利用可能決済     |  |          |     |         |     |         |      |        |      |

(エントランス・セミナールーム・カフェレストラン・調理実習室・スーベニアショップ他)

# 客室

Guest room

寝心地のよいシモンズベッドと県産木材を使用した職人によるこだわりの家具でゆったりとおくつろぎいただけるお部屋をご用意しております。

ご宿泊プランの詳細・ご予約はQRコードからアクセスしてください



<https://hotelnarasakurai.com/plan>



## デラックスツイン (眺望あり・なし)

眺望あり・眺望なしの2種類のタイプからお選びいただける、デラックスツインのお部屋です。

眺望ありのお部屋からは、大和平野の景色を一望いただけます。



## ■コネクティングルーム

部屋の中扉から隣の部屋に行き来ができるコネクティングルームは、ファミリーや親しい仲間同士での宿泊に最適です。

ベッド台数/2台~3台×2ルーム  
※添い寝のお子様はベッド1台に対して1名様

## ツイン

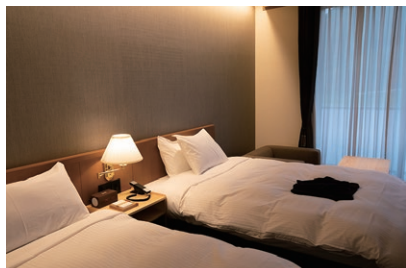

バルコニーテラス付きで、自然の風を感じながらゆったりのおくつろぎくださいませ。

## シングル

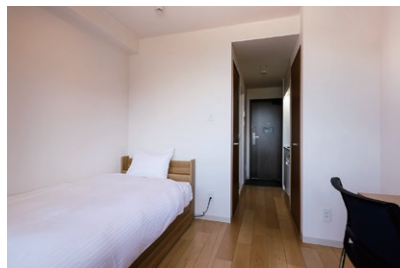

長期滞在に便利なミニキッチン完備し、出張や一人旅に最適です。

|         | 客室タイプ        | 面積       | ご利用人数 | 部屋数  |
|---------|--------------|----------|-------|------|
| セミナー棟   | デラックスツイン     | 40㎡      | 1名~3名 | 全10室 |
|         | コネクティングルーム利用 | 40㎡×2ルーム | 4名~6名 |      |
| シェアルーム棟 | ツイン          | 30㎡      | 1~2名  | 全10室 |
|         | シングル         | 15㎡      | 1名    | 全20室 |

| アメニティ   |
|---|
| 冷蔵庫・テレビ・内線電話・加湿空気清浄機・ドライヤー・タオル・バスタオル・ルームウェア・シャンプー・コンディショナー・ボディソープ・フェイス&ボディソープ |

※シングルルームについては、アメニティ対象外となります。  
※シングルルームには加湿空気清浄機はございません。

※全室洋室(バス・トイレ・洗面)



# セミナールーム

Seminar room

最大で150名様まで収容可能なセミナールームは、スクリーン、プロジェクターやマイクも完備しており、会議や講演会等に最適な空間となっております。



会社説明会、ミーティング、セミナー、講演会、地域イベント、個人のワークショップや展示会など、あらゆるシーンでご活用いただけます。



セミナールームA

## セミナールーム寸法 (mm)

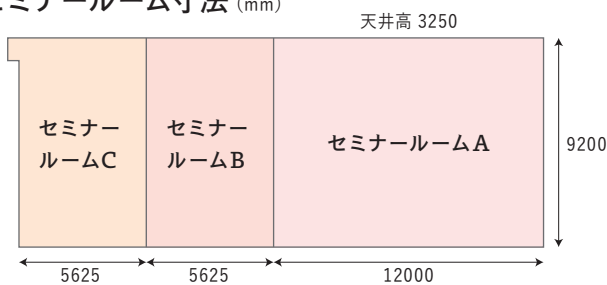

セミナールームA・B・Cは一体利用ができます。



## セミナールームC



## セミナールームB



## セミナールームA



## ご利用料金

(税込)

| 利用時間  | 開始    | 終了    | セミナールーム(A) | セミナールーム(B/C) |
|-------|-------|-------|------------|--------------|
| 午前    | 9:00  | 12:00 | 4,500円     | 2,200円       |
| 午後    | 13:00 | 17:00 | 6,000円     | 2,900円       |
| 午前・午後 | 9:00  | 17:00 | 10,400円    | 5,000円       |
| 夜間    | 18:00 | 21:00 | 5,800円     | 2,800円       |
| 午後・夜間 | 13:00 | 21:00 | 11,500円    | 5,500円       |
| 全日    | 9:00  | 21:00 | 14,900円    | 7,100円       |

※備品については別途料金がかかります。

## 備品・お弁当・ドリンク

ピンマイク、ワイヤレスマイク、卓上マイクスタンド、ホワイトボード、プロジェクター等、快適にご利用いただけますよう、備品を完備しております。(備品についてはHPにて貸出し備品一覧をご確認ください。)

また、セミナーや会議の際にご利用いただけるお弁当・ドリンクのご注文も承っております。



# 調理実習室

Cooking training room

料理教室や調理実習など20名様まで収容可能な調理実習室です。



洋食や和食、スイーツ作りなど様々なご利用に対応できます。  
お料理のワークショップや教室を開いてみたい方、交流を深めながら郷土料理を広めたい方など、様々なシーンでご活用ください。



## 備品

圧力鍋や炊飯器、殺菌庫、電動ポット等、調理に必要な備品を完備しております。ご利用の際は、お気軽にお問合せくださいませ。  
(備品についてはHPにて貸出し備品一覧を御確認ください。)



## ご利用料金

(税込)

| 利用時間  | 開始    | 終了    | 使用料    |
|-------|-------|-------|--------|
| 午前    | 9:00  | 12:00 | 2,800円 |
| 午後    | 13:00 | 17:00 | 3,700円 |
| 午前・午後 | 9:00  | 17:00 | 6,400円 |
| 夜間    | 18:00 | 21:00 | 3,600円 |
| 午後・夜間 | 13:00 | 21:00 | 7,100円 |
| 全日    | 9:00  | 21:00 | 9,200円 |

# スーベニアショップ

Souvenir shop

奈良の美味しいもの、木製品、コスメなど県内の特産品をあつめたギャラリーコーナー。旅のお土産にぜひお立ち寄りくださいませ。





# カフェ・レストラン

Cafe Restaurant

季節によって、旬の県産野菜を使ったお食事をご提供しております。素材の味を生かし、飾りすぎず、丁寧に調理したこだわりのお料理をご堪能ください。

## ランチ

スープカレーや、ハンバーグ等、県産野菜を盛り込んだこだわりのランチをご用意しております。

カフェレストランでのランチはご来店頂きましたお客様からご注文をお受けさせていただいております。  
※予約制ではございませんのでお気軽にご来店くださいませ

カフェレストラン営業時間  
11:30~15:30 (Lo.14:30)



奈良 カフェ・レストラン さくらい 郷

## 夕食

完全予約制の夕食となります。ご利用の際はご予約をお願いいたします。旬の県産野菜とこだわりの食材を使ったお料理をご用意させていただきます。  
※団体様はお問い合わせください。

ご夕食営業時間  
17:00~21:00  
(最終お食事開始時間 19:00)



## 朝食(ご宿泊者のみ)

ご宿泊者のみご利用いただけます。旬の県産野菜を使った、色とりどりの和朝食をご用意させていただきます。

ご朝食営業時間 7:00~10:00  
(最終お食事開始時間 9:30)



## BBQ

テラスにて、こだわりのお肉・県産野菜のBBQをお楽しみいただけます。

県産木材を使ったナチュラルな空間で「食」をお楽しみください。



〈要予約〉期間：3月末日~10月末 詳しくはHPを御確認ください。

# アクティビティ

## レンタサイクル

柔らかな風によって、桜井・明日香の地を満喫しませんか？大神神社、石舞台古墳、飛鳥歴史公園、藤原宮跡のほか、自然を感じられる絶景スポットまで、ご自身のペースで、お茶屋やお風呂でひと息つきながらじっくりと散策！サイクリストに優しい宿としても登録しております。

レンタル台数  
イーバイク 6台  
※ヘルメット付き  
図 8:30~17:00

| 料金  |        |
|-----|--------|
| 1日  | 4,000円 |
| 3時間 | 2,000円 |



## 交流広場

交流広場からは、高家からの大和の景色を一望できます。広大な自然と悠久の歴史を感じられる風景をご覧くださいませ。



## アクセス

下記の所要時間は目安です。詳細はご利用になられる交通機関へお問い合わせください。

### お車をご利用の場合

○大阪方面から (所要時間目安 約40分)

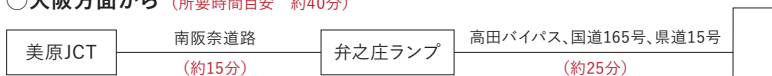

○京都方面から (所要時間目安 約75分)



○名古屋方面から (所要時間目安 約2時間20分)

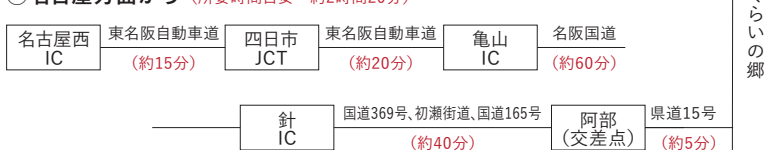

○関西国際空港から (所要時間目安 約60分)

### 電車をご利用の場合

○大阪方面から



○京都方面から



○奈良方面から

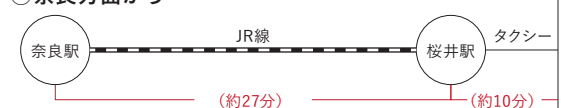

○名古屋方面から



ホテル奈良さくらの郷

ホテル奈良さくらの郷

カーナビに登録する際は

なら食と農の魅力創造国際大学校 安倍校舎

とご登録し、お越しくださいませ。ホテルは、なら食と農の魅力創造国際大学校附属セミナーハウス内(ホテル奈良さくらの郷)でございます。

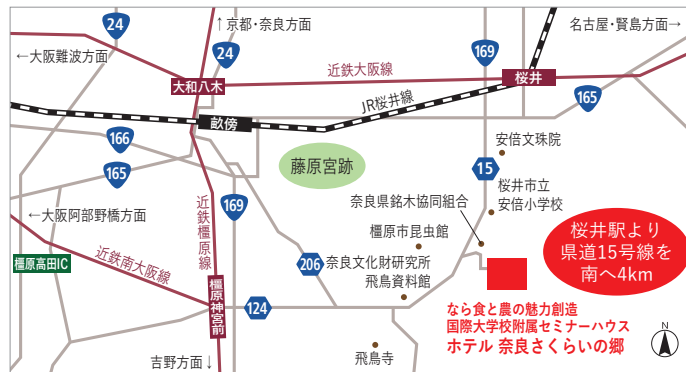

## 周辺観光情報

周辺には、最古の古道「山の辺の道」や悠久の歴史と文化を受け継いだ神社やお寺、古墳、桜の名所といった観光スポットがございます。宇陀・吉野方面など県中南部・東部の観光にも便利です。



談山神社  
桜井市  
ホテルからお車で17分程(約7.9km)



大神神社  
桜井市  
ホテルからお車で26分程(約10.5km)



長谷寺  
桜井市  
ホテルからお車で22分程(約8.8km)



石舞台古墳  
明日香村  
ホテルからお車で27分程(約14.4km)



飛鳥寺  
明日香村  
ホテルからお車で8分程(約3.1km)



岡寺  
明日香村  
ホテルからお車で10分程(約3.1km)

お問い合わせ・ご予約は

